بسمه تعالی

دانشگاه علوم کشاورزی و منابع طبیعی گرگان
معاونت آموزشی و تحصیلات تکمیلی

گرگان، خیابان شهیدبهشتی، کدپستی: ۱۵۷۳۹-۴۹۱۳۸
تلفن: ۲۲۲۹۹۰۱ نمابر: ۲۲۵۱۷۰۳
E-mail: edu@gau.ac.ir
مرکز تلفن: ۱-۲۲۲۰۳۲۰-۲۲۲۴۸۲۷
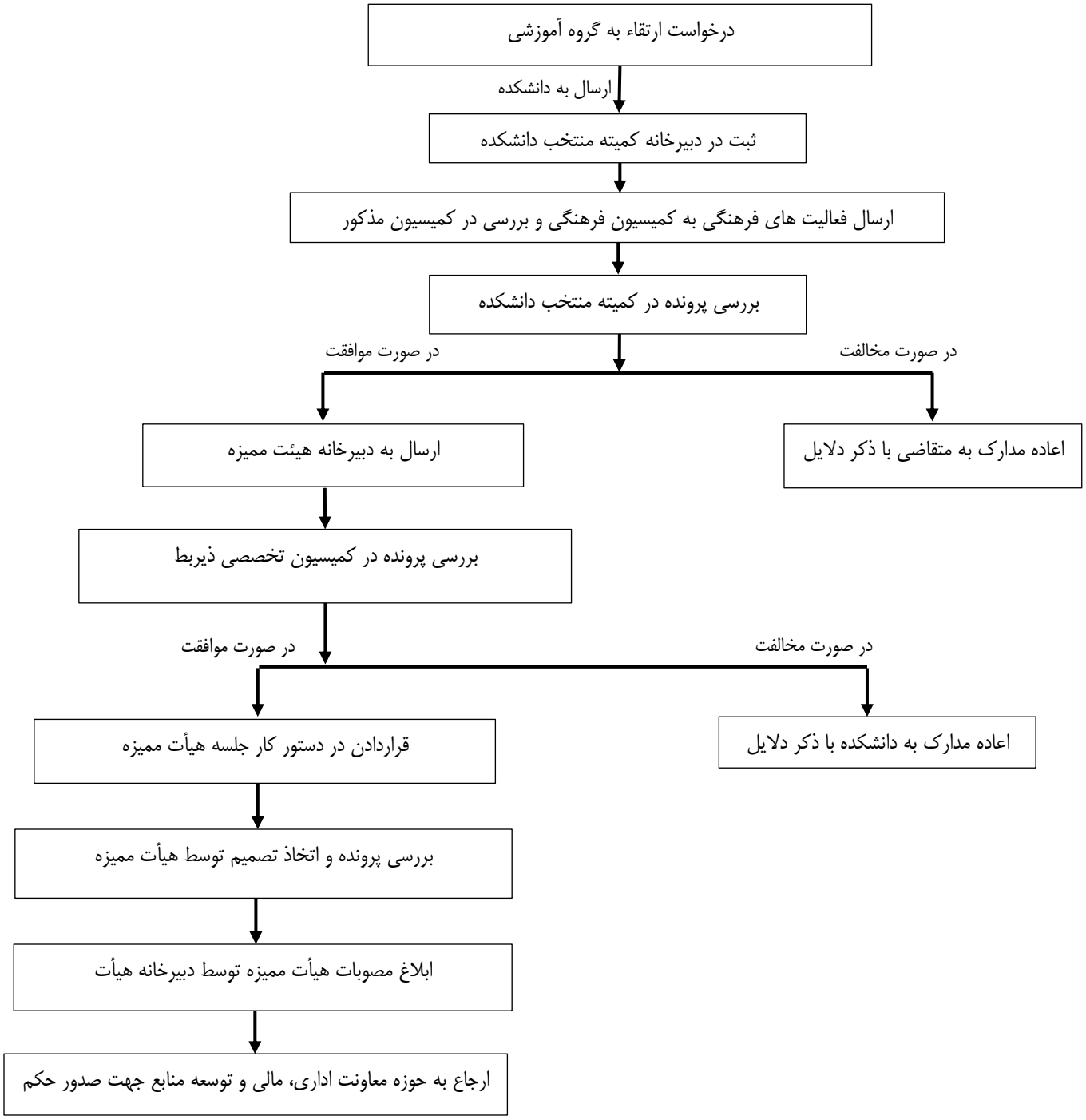
مراحل بررسی پرونده اعضاء هیأت علمی متقاضی ارتقاء مرتبه