بسمه تعالی

دانشگاه علوم کشاورزی و منابع طبیعی گرگان
معاونت آموزشی و تحصیلات تکمیلی

گرگان، خیابان شهیدبهشتی، کدپستی: ۱۵۷۳۹-۴۹۱۳۸
تلفن: ۲۲۲۹۹۰۱ نمابر: ۲۲۵۱۷۰۳
E-mail: edu@gau.ac.ir
مرکز تلفن: ۱-۲۲۲۰۳۲۰-۲۲۲۴۸۲۷

مراحل بررسی تبدیل وضعیت استخدامی از پیمانی به رسمی آزمایشی

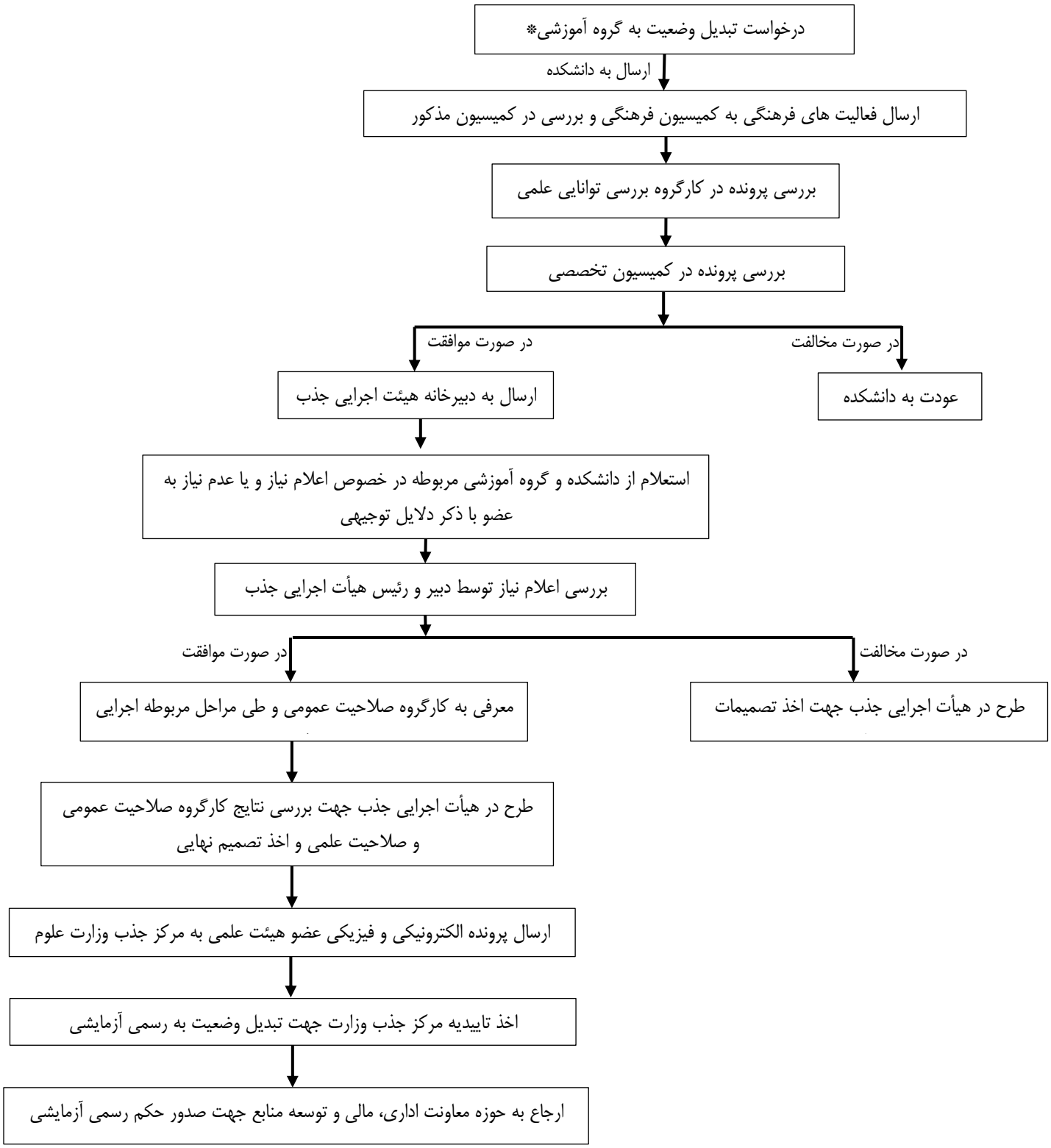

* در صورت دارا بودن حداقل ۲ سال سابقه خدمت پیمانی و کسب حداقل ۴۵٪ امتیاز ارتقاء برای استادیاران